

Regione Piemonte

Città Metropolitana di Torino



Valli Chisone e Germanasca

UNIONE MONTANA DEI COMUNI VALLI CHISONE E GERMANASCA

PIANO REGOLATORE GENERALE INTERCOMUNALE *VARIANTE STRUTTURALE DI ADEGUAMENTO AL P.A.I.* *redatta ai sensi della L.R. 1/2007*

PROGETTO DEFINITIVO

SUB AREA: VAL GERMANASCA



COMUNE: PRALI

RESPONSABILE DEL PROCEDIMENTO

COMMITTENTE

CARTOGRAFIA PAI

Elaborato	Scala	
7.10	-	<i>Elaborazione indagini geologiche e geomorfologiche (giugno 2006): Dott. Geol. Eugenio ZANELLA</i>
CODICE: 13009-C79-2		<i>Approvazioni: Progetto Preliminare con D.C. comunità Montana del Pinerolese n. 18 del 30/09/2013 Controdeduzioni al Progetto Preliminare con Deliberazione del Comune di Prali D.C.C. n. 17 del 08/04/2019 Progetto Definitivo con D.C.C. n. del/..../..... Aggiornato al parere della seconda Conferenza di Pianificazione del 10 settembre 2019</i>
REVISIONE	DATA	<i>EDes Ingegneri Associati</i>
0	Giugno 2013	Dott. Geol. Mauro CASTELLETTO
2	Ottobre 2019	<i>Collaborazione: Dott. Geol. Sara CASTAGNA</i>
		
		EDes Ingegneri Associati P.IVA 10759750010 Via Postumia 49, 10142 Torino Tel. +39 011.0262900 Fax. +39 011.0262902 www.edesconsulting.eu edes@edesconsulting.eu

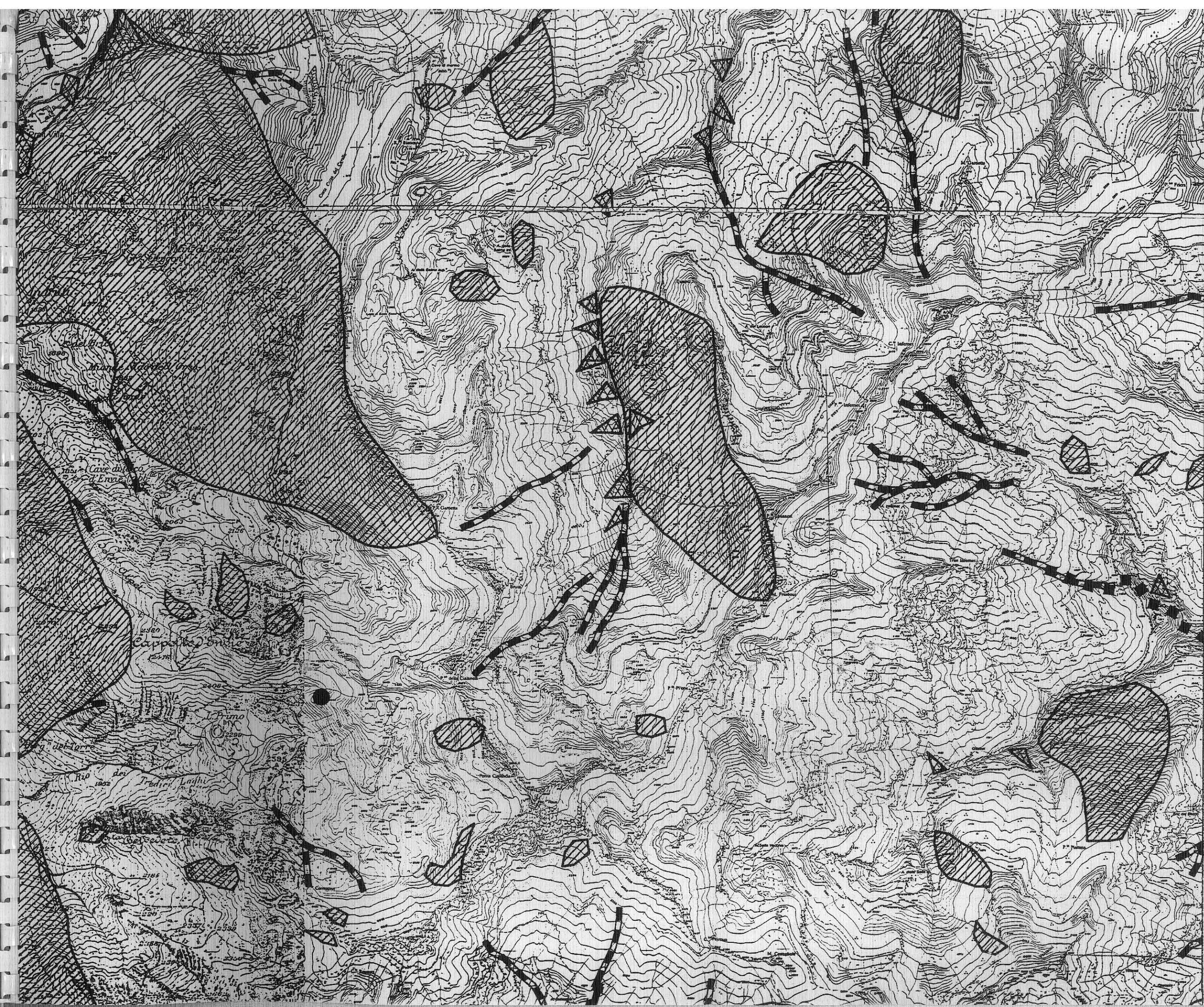

356 000

grafica derivate della Regione Piemonte

7 0000
4 973 000

